

FICHA DE PRODUCTO



NOMBRE DEL PRODUCTO: CLORO CONCENTRADO TRADIC IONAL 1000GR X15- IMPEKE

INFORMACIÓN COMERCIAL

DESCRIPCIÓN	INFORMACIÓN DEL PRODUCTO																								
Cloro Tradicional de 1000GR. NUEVA FÓRMULA MEJORADA. MÁXIMA DESINFECCIÓN. LAVADO DE ROPA. DESINFECCIÓN DE SUPERFICIES. DESINFECCIÓN DE VERDURAS. POTABILIZACIÓN DE AGUA	<table> <tr> <td>EAN 13</td><td>7806810028875</td></tr> <tr> <td>DUN14</td><td>17806810028872</td></tr> <tr> <td>DUN INTERMEDIO</td><td></td></tr> <tr> <td>CÓDIGO</td><td>3002887</td></tr> <tr> <td>FRACCIONAMIENTO</td><td>15</td></tr> <tr> <td>SUBFRACCIONAMIENTO</td><td>N/A</td></tr> <tr> <td>GRUPO / FAMILIA</td><td>FK100</td></tr> <tr> <td>COMPRADO / MANUFACTURADO</td><td>Manufacturado</td></tr> <tr> <td>PAÍS ORIGEN</td><td>CHL</td></tr> <tr> <td>ORIGEN FABRICACIÓN</td><td>1000</td></tr> <tr> <td>PARTIDA ARANCELARIA</td><td>*</td></tr> <tr> <td>DURACIÓN DEL PRODUCTO</td><td>0,5</td></tr> </table>	EAN 13	7806810028875	DUN14	17806810028872	DUN INTERMEDIO		CÓDIGO	3002887	FRACCIONAMIENTO	15	SUBFRACCIONAMIENTO	N/A	GRUPO / FAMILIA	FK100	COMPRADO / MANUFACTURADO	Manufacturado	PAÍS ORIGEN	CHL	ORIGEN FABRICACIÓN	1000	PARTIDA ARANCELARIA	*	DURACIÓN DEL PRODUCTO	0,5
EAN 13	7806810028875																								
DUN14	17806810028872																								
DUN INTERMEDIO																									
CÓDIGO	3002887																								
FRACCIONAMIENTO	15																								
SUBFRACCIONAMIENTO	N/A																								
GRUPO / FAMILIA	FK100																								
COMPRADO / MANUFACTURADO	Manufacturado																								
PAÍS ORIGEN	CHL																								
ORIGEN FABRICACIÓN	1000																								
PARTIDA ARANCELARIA	*																								
DURACIÓN DEL PRODUCTO	0,5																								

CARACT. TÉCNICAS

Concentración al envasar hipoclorito de sodio 2,62% (Posee 26,20 gr de cloro activo/litro en dilución acuosa).
Fecha de vencimiento: 12 meses desde la fecha de elaboración.

RECOMENDACIONES DE U...

Lavado de ropa blanca. Lavado a máquina:
Agregue 1 taza(240 ml) en 40 litros de agua.
Lavado a mano: 1/3 de taza(80 ml) en 5 litros de agua, remoje por 2-3 min y enjuague con abundante agua.
Desinfección de baños y cocinas: 1 taza(240 ml) de cloro Impeke + 5 Litros de agua fría.
Utilizar esta mezcla diariamente para eliminar y prevenir el desarrollo de gérmenes, bacterias y hongos.

IMAGEN DEL PRODUCTO



COMPONENTES



DIMENSIONES GENERALES DEL PRODUCTO

Con Packaging		Sin Packaging	
Largo	225		
Ancho	108		
Alto	76		
Peso	1094		

LISTA DE COMPONENTES

LISTA DE PARTES

N	Código SP	Descripción	Alto(mm)	Ancho(mm)	Largo(mm)	Espesor(mm)	Material	Peso(gr)	Color	Terminación
1		Tapa	18	0	39.5	1,3	PET	4		
2		Botella	76	225	108		0 PEAD	0	Blanco	

NOTAS:

FICHA DE PRODUCTO



NOMBRE DEL PRODUCTO: CLORO CONCENTRADO TRADIC IONAL 1000GR X15- IMPEKE

SERIOGRAFÍA U OTROS DETALLES DEL PRODUCTO TERMINADO

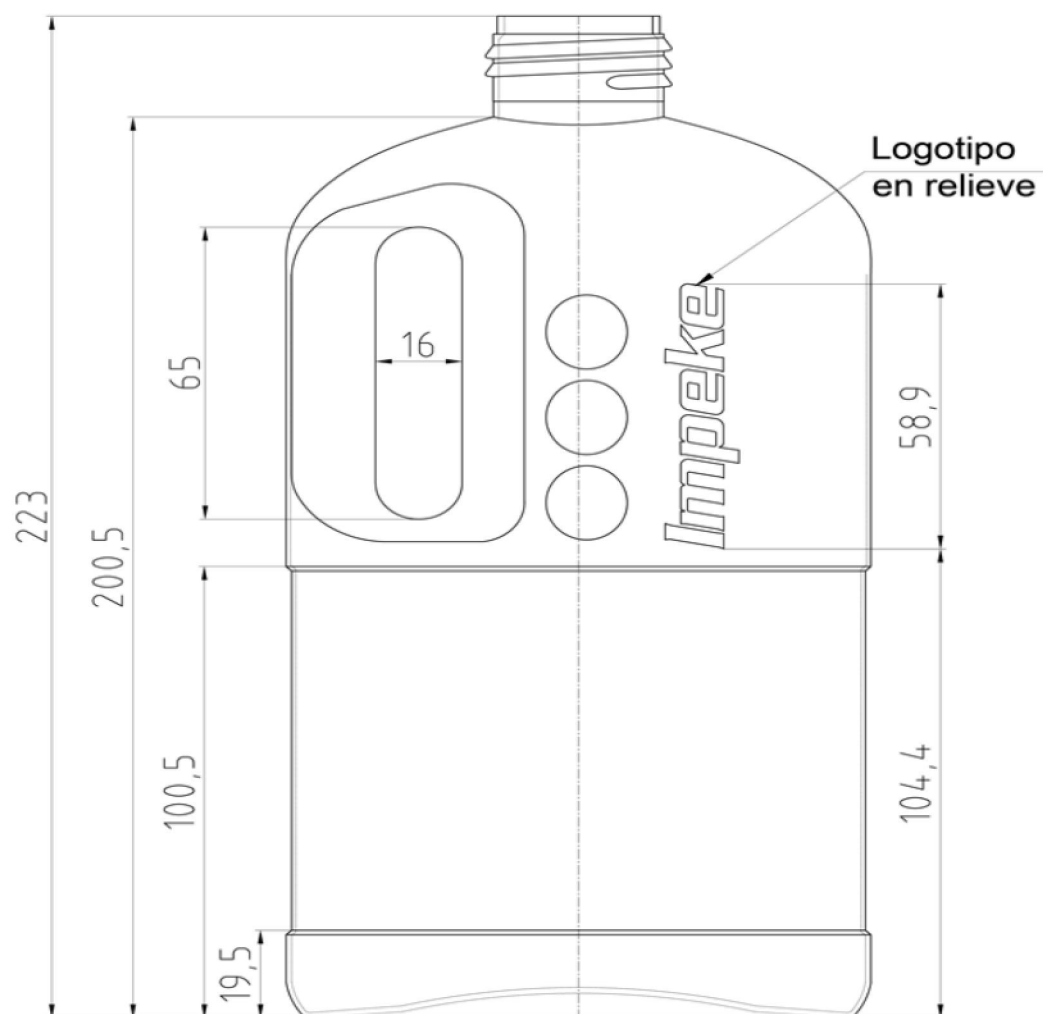

NOTAS:

HOJA
2 de 6

FICHA DE PRODUCTO



NOMBRE DEL PRODUCTO: CLORO CONCENTRADO TRADIC IONAL 1000GR X15- IMPEKE

ESPECIFICACIONES PACKAGING

PACKAGING UNITARIO	DESCRIPCIÓN MATERIAL DE ENVASE
	Packaging
	Material
	Reciclable
	Largo(cm)
	Ancho (cm)
	Alto (cm)
	Peso(gr.)
	Etiqueta
	PVC 53% de 40 micras
	0
	0
	288
	77
	2

287 mm



77 mm

Para revisar este PDF, activar en Adobe Acrobat: Edición / Preferencias / Presentación de página / Usar Previsualización sobreimpresión / "Siempre"

IMPRESIÓN Color: <input type="checkbox"/> PREVIEW... <input checked="" type="checkbox"/> Imprimir... Escala: <input type="checkbox"/> 100% <input checked="" type="checkbox"/> 150% <input type="checkbox"/> 200% Fuente: <input type="checkbox"/> 12pt <input checked="" type="checkbox"/> 14pt <input type="checkbox"/> 16pt	IMPORTANTE La impresión en color debe ser realizada en un entorno controlado con luz blanca y sin reflejos. No se debe utilizar este PDF para fines comerciales sin el consentimiento escrito de Impeke. La impresión en color debe ser realizada en un entorno controlado con luz blanca y sin reflejos.	ESCALA 1:1 Impeke Flexo	CODIGO SAP 51610	CODIGO PRODUCTO 51610_V0 CODIGO VALIDACIÓN 20200327105627 USR: Ricardo Bustamante
--	---	--------------------------------------	----------------------------	---

Por las diferencias entre los monitores este PDF válido para aprobación de color

NOTAS:

HOJA
3 de 6

FICHA DE PRODUCTO



NOMBRE DEL PRODUCTO: CLORO CONCENTRADO TRADIC IONAL 1000GR X15- IMPEKE

INFORMACIÓN LOGÍSTICA

CAJA INNER

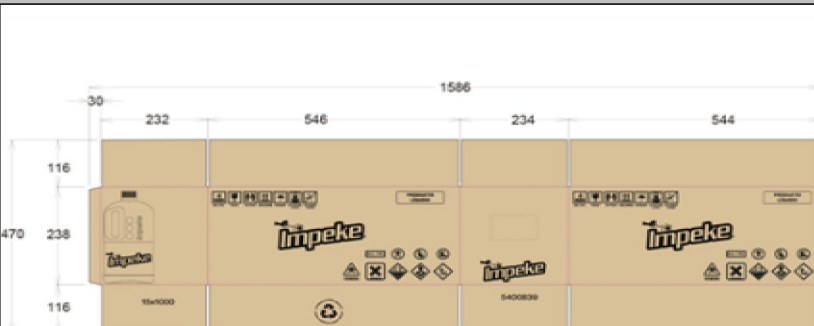

INFORMACIÓN CAJA INNER

Cód. Caja	5700089
Tipo Caja (RRP SI/NO)	NORMAL
Largo(mm)	550
Ancho (mm)	238
Alto (mm)	248
Peso Caja (kg)	0.40
Peso Neto (kg)	16.41
Peso Bruto (kg)	16.81

INFORMACION DEL PALETIZADO

Base	9
Alto	4

ETIQUETA INTERIOR



NOTAS:

FICHA DE PRODUCTO



NOMBRE DEL PRODUCTO: CLORO CONCENTRADO TRADIC IONAL 1000GR X15- IMPEKE

ESPECIFICACIONES DE ENVÍO

Shipping mark

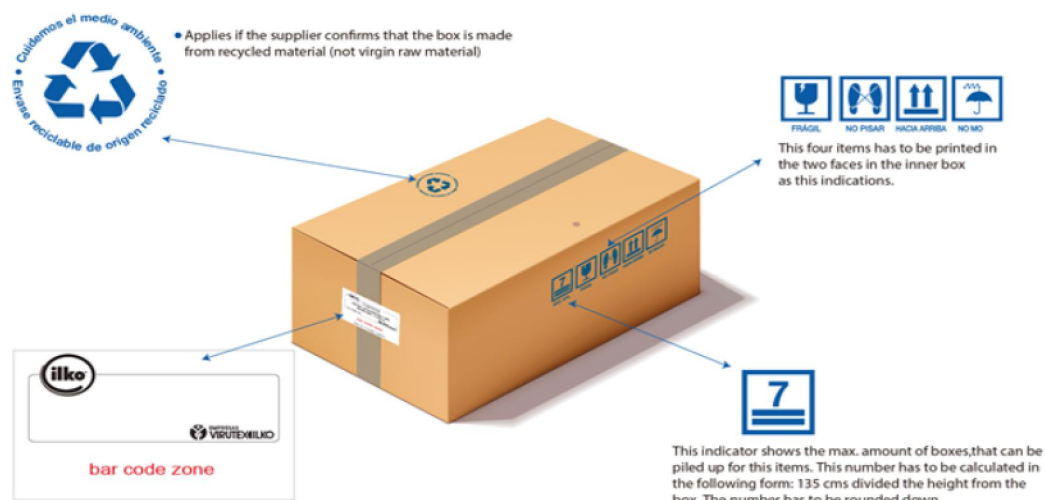

CLORO CONCENTRADO TRADIC IONAL 1000GR X15- IMPEKE							
CHILE				COLOMBIA			
Main Mark (1)	Side Mark	Main Mark (2)	Side Mark	Main Mark (1)	Side Mark	Main Mark (2)	Side Mark
PO No.: OC				PO No.: OC			
Product Code: ...Units				Product Code:			
Quantity: ...Units				Quantity: ...Units			
N.W:				N.W:			
G.W:				G.W:			
Port Departure:				Port Departure:			
Port Destination: Valparaiso or San Antonio				Port Destination:			
Importado por VIRUTEX ILKO S.A				Importado por Ilko Arcoaseo S.A.S			
Rut 93550000-1				NIT 800.228.878-1			
Chile				MOSQUERA, CUNDINAMARCA - COLOMBIA			
Hecho en Chile				Hecho en Chile			
MEXICO				PERU			
Main Mark (1)	Side Mark	Main Mark (2)	Side Mark	Main Mark (1)	Side Mark	Main Mark (2)	Side Mark
PO No.: OC				PO No.: OC			
Product Code:				Product Code:			
Quantity: ..Units				Quantity: ..Units			
N.W:				N.W:			
G.W:				G.W:			
Port Departu re:				Port Departure:			
Port Destination: MANZANILLO				Port Destination: CALLAO			
Importado por VIRUTEX ILKO S.A DE C.V				Importado por ILKO PERU S.A.C			
NIT VIR050923D68				Ruc 20289907743			
MANZANILLO MEXICO				LIMA PERU			
Hecho en Chile				Hecho en Chile			

NOTAS:

HOJA
5 de 6

FICHA DE PRODUCTO



NOMBRE DEL PRODUCTO: CLORO CONCENTRADO TRADIC IONAL 1000GR X15- IMPEKE

INFORMACIÓN CONTROL DE CALIDAD

NOTAS:

HOJA
6 de 6