

FICHA DE PRODUCTO



NOMBRE DEL PRODUCTO: MOPA REDONDA ALGODÓN RPTO - CLÁSICA

INFORMACIÓN COMERCIAL

| DESCRIPCIÓN | INFORMACIÓN DEL PRODUCTO | | | | | | | | | | | | | | | | | | | | | | | | |
|--|--|--------|---------------|-------|----------------|----------------|--|--------|---------|-----------------|----|--------------------|--|-----------------|-------|--------------------------|-----|-------------|----------|--------------------|--|---------------------|--|-----------------------|--|
| Mopa de algodón apta para todas las superficies del hogar. Gran capacidad de absorción y resistencia al limpiar o secar. | <table> <tr> <td>EAN 13</td><td>7806810014946</td></tr> <tr> <td>DUN14</td><td>17806810014943</td></tr> <tr> <td>DUN INTERMEDIO</td><td></td></tr> <tr> <td>CÓDIGO</td><td>1201494</td></tr> <tr> <td>FRACCIONAMIENTO</td><td>24</td></tr> <tr> <td>SUBFRACCIONAMIENTO</td><td></td></tr> <tr> <td>GRUPO / FAMILIA</td><td>FV750</td></tr> <tr> <td>COMPRADO / MANUFACTURADO</td><td>RTS</td></tr> <tr> <td>PAÍS ORIGEN</td><td>COLOMBIA</td></tr> <tr> <td>ORIGEN FABRICACIÓN</td><td></td></tr> <tr> <td>PARTIDA ARANCELARIA</td><td></td></tr> <tr> <td>DURACIÓN DEL PRODUCTO</td><td></td></tr> </table> | EAN 13 | 7806810014946 | DUN14 | 17806810014943 | DUN INTERMEDIO | | CÓDIGO | 1201494 | FRACCIONAMIENTO | 24 | SUBFRACCIONAMIENTO | | GRUPO / FAMILIA | FV750 | COMPRADO / MANUFACTURADO | RTS | PAÍS ORIGEN | COLOMBIA | ORIGEN FABRICACIÓN | | PARTIDA ARANCELARIA | | DURACIÓN DEL PRODUCTO | |
| EAN 13 | 7806810014946 | | | | | | | | | | | | | | | | | | | | | | | | |
| DUN14 | 17806810014943 | | | | | | | | | | | | | | | | | | | | | | | | |
| DUN INTERMEDIO | | | | | | | | | | | | | | | | | | | | | | | | | |
| CÓDIGO | 1201494 | | | | | | | | | | | | | | | | | | | | | | | | |
| FRACCIONAMIENTO | 24 | | | | | | | | | | | | | | | | | | | | | | | | |
| SUBFRACCIONAMIENTO | | | | | | | | | | | | | | | | | | | | | | | | | |
| GRUPO / FAMILIA | FV750 | | | | | | | | | | | | | | | | | | | | | | | | |
| COMPRADO / MANUFACTURADO | RTS | | | | | | | | | | | | | | | | | | | | | | | | |
| PAÍS ORIGEN | COLOMBIA | | | | | | | | | | | | | | | | | | | | | | | | |
| ORIGEN FABRICACIÓN | | | | | | | | | | | | | | | | | | | | | | | | | |
| PARTIDA ARANCELARIA | | | | | | | | | | | | | | | | | | | | | | | | | |
| DURACIÓN DEL PRODUCTO | | | | | | | | | | | | | | | | | | | | | | | | | |

CARACT. TÉCNICAS

60% algodón y 40% poliéster.

RECOMENDACIONES DE U...

Temperatura de lavado 30°C Para un mejor resultado, remojar en agua caliente antes del primer uso.

COMPONENTES

IMAGEN DEL PRODUCTO



DIMENSIONES GENERALES DEL PRODUCTO

| | Con Packaging | Sin Packaging |
|-------|---------------|---------------|
| Largo | 55 | 55 |
| Ancho | 145 | 145 |
| Alto | 345 | 345 |
| Peso | 165,2 | 160 |

LISTA DE COMPONENTES

LISTA DE PARTES

| N | Código SP | Descripción | Alto(mm) | Ancho(mm) | Largo(mm) | Espesor(mm) | Material | Peso(gr) | Color | Terminación |
|---|-----------|----------------|----------|-----------|-----------|-------------|--------------|----------|-----------|-------------|
| 1 | | Copa | 40 | 0 | 50 | 3,38 | PE HD-PE LD | 18 | Rojo 180C | |
| 2 | | Pabito algodón | 4 | 0 | 456 | | 0 75%Algodón | 135 | Blanco | |

NOTAS:

FICHA DE PRODUCTO



NOMBRE DEL PRODUCTO: MOPA REDONDA ALGODÓN RPTO - CLÁSICA

SERIOGRAFÍA U OTROS DETALLES DEL PRODUCTO TERMINADO

NOT APPLY

NOTAS:

FICHA DE PRODUCTO



NOMBRE DEL PRODUCTO: MOPA REDONDA ALGODÓN RPTO - CLÁSICA

ESPECIFICACIONES PACKAGING

| PACKAGING UNITARIO | | DESCRIPCIÓN MATERIAL DE ENVASE | |
|---|------------|--------------------------------|-------|
|  | Packaging | | Bolsa |
| | Material | PE impreso flexografia 5/0 C. | |
| | Reciclable | | 0 |
| | Largo(cm) | | 0 |
| | Ancho (cm) | | 150 |
| | Alto (cm) | | 750 |
| | Peso(gr.) | | 0 |
| | | | |

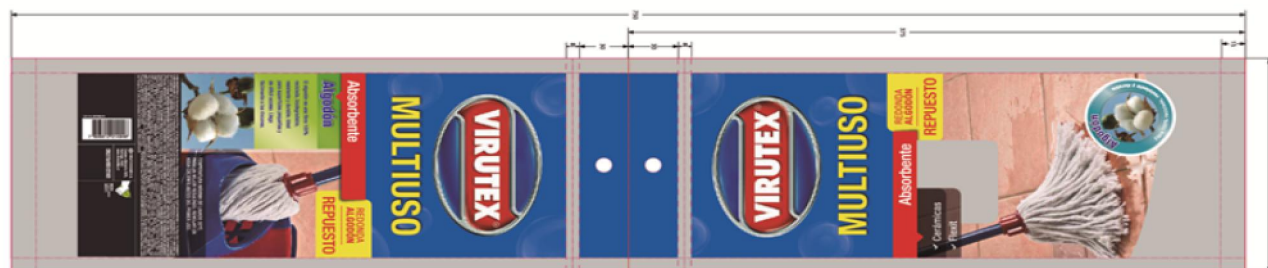

| | | | |
|--|-------------|---------------------------------------|--|
| | | Colombia | |
| Una empresa Virutex Ilko S.A. | | | |
| Producto_Product:Bolsa Multiuso RPTO VTX | | Codigo Interno_Internal Code: 1201494 | |
| Ean 13: 7806810014946 MP:M104216 | | Sustrato_Printing Material: | |
| Tamaño_Size: | Fecha_Date: | | |
| <small>TODAS LAS MEDIDAS SON EN MILIMETROS</small> <small>La impresión de muestra es a escala, no realizada por medio de una impresión de registro de alta resolución por la tecnología de impresión y desarrollo.</small> <small>Verifique esta como referencia general, NO para aplicar como muestra para el ajuste de color del proceso de impresión.</small> | | | |

NOTAS:

FICHA DE PRODUCTO



NOMBRE DEL PRODUCTO: MOPA REDONDA ALGODÓN RPTO - CLÁSICA

INFORMACIÓN LOGÍSTICA

CAJA INNER

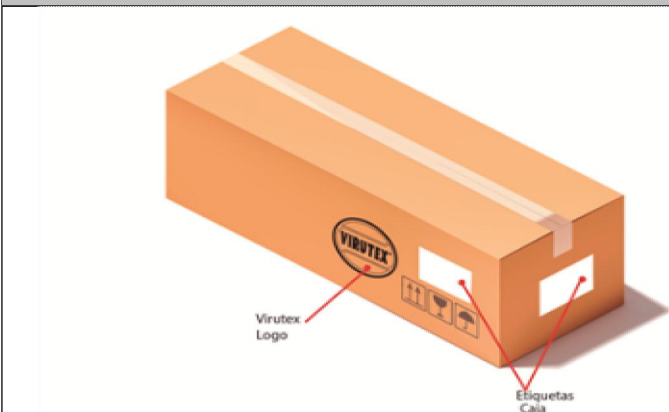

INFORMACIÓN CAJA INNER

| | |
|-----------------------|------|
| Cód. Caja | |
| Tipo Caja (RRP SI/NO) | |
| Largo(mm) | 495 |
| Ancho (mm) | 240 |
| Alto (mm) | 310 |
| Peso Caja (kg) | 0.00 |
| Peso Neto (kg) | 3.92 |
| Peso Bruto (kg) | 4.47 |

INFORMACION DEL PALETIZADO

| | |
|------|----|
| Base | 10 |
| Alto | 4 |

ETIQUETA INTERIOR



NOTAS:

FICHA DE PRODUCTO



NOMBRE DEL PRODUCTO: MOPA REDONDA ALGODÓN RPTO - CLÁSICA

ESPECIFICACIONES DE ENVÍO

| MOPA REDONDA ALGODÓN RPTO - CLÁSICA | | | | | | | |
|---|-----------|---------------|-----------|-----------------------------------|-----------|---------------|-----------|
| CHILE | | | | COLOMBIA | | | |
| Main Mark (1) | Side Mark | Main Mark (2) | Side Mark | Main Mark (1) | Side Mark | Main Mark (2) | Side Mark |
| PO No.: OC | | | | PO No.: OC | | | |
| Product Code: ...Units | | | | Product Code: | | | |
| Quantity: | | | | Quantity: ...Units | | | |
| N.W: | | | | N.W: | | | |
| G.W: | | | | G.W: | | | |
| Port Departure: | | | | Port Departure: | | | |
| Port Destination: Valparaiso or San Antonio | | | | Port Destination: | | | |
| Importado por VIRUTEX ILKO S.A | | | | Importado por Ilko Arcoaseo S.A.S | | | |
| Rut 93550000-1 | | | | NIT 800.228.878-1 | | | |
| Chile | | | | MOSQUERA, CUNDINAMARCA - COLOMBIA | | | |
| Hecho en Colombia | | | | Hecho en Colombia | | | |
| MEXICO | | | | PERU | | | |
| Main Mark (1) | Side Mark | Main Mark (2) | Side Mark | Main Mark (1) | Side Mark | Main Mark (2) | Side Mark |
| PO No.: OC | | | | PO No.: OC | | | |
| Product Code: | | | | Product Code: | | | |
| Quantity: ..Units | | | | Quantity: ..Units | | | |
| N.W: | | | | N.W: | | | |
| G.W: | | | | G.W: | | | |
| Port Departu re: | | | | Port Departure: | | | |
| Port Destination: MANZANILLO | | | | Port Destination: CALLAO | | | |
| Importado por VIRUTEX ILKO S.A DE C.V | | | | Importado por ILKO PERU S.A.C | | | |
| NIT VIR050923D68 | | | | Ruc 20289907743 | | | |
| MANZANILLO MEXICO | | | | LIMA PERU | | | |
| Hecho en Colombia | | | | Hecho en Colombia | | | |

NOTAS:

FICHA DE PRODUCTO



NOMBRE DEL PRODUCTO: MOPA REDONDA ALGODÓN RPTO - CLÁSICA

INFORMACIÓN CONTROL DE CALIDAD

NOTAS:

HOJA
6 de 6